



PROJET CLUB



RAPPORT D'ACTIVITE

PROJECTION 2024-2025



LA VALETTE HANDBALL

22 AVENUE PAVBLO PICASSO 83160 LA VALETTE DU VAR



- Présentation des services
 - Sportif
 - Arbitrage
 - CMCD (règlement)
 - Finances
 - Festivités
 - Intégrité
- Chiffres clés
- Vie associative & administrative
- Infos pratiques
 - Annexes



Commission sportive

JC Weingaertner
Gilles Roquelaure
Cédric Savelli

Commission arbitrage

JC Weingaertner
Marc VIVES
Olivier RAIO

École Arbitrage

Michel VANDEVELDE
Jérémie FORNES
Lukas VIVES

Commission communication

Patricia JUSTINIANO
Frédéric BLANC
Alexandre BONNUS
Mathias BERNARDI

Commission Festivités

Émilie MASINI
Evelyne DEFRESNE
Valérie RAIO

Commission CMCD

Patricia JUSTINIANO
Olivier RAIO
JP JUSTINIANO



Commission médicale

Joane SIMONCINI
(Infirmière DE-IBOD) Intermédiaire
Hôpital Ste musse

Commission intégrité

Patricia JUSTINIANO
Charlène PIERAT (Juriste droit pénal)

Commission Finances

Patricia JUSTINIANO
Émilie MASINI
Assistées de l'expert-comptable
Cabinet comptable JP LO RE

Relation avec les écoles

Patricia JUSTINIANO
Valérie RAIO
Olivier RAIO

Commission Sportive

- Catégorie BABY Hand
- Catégorie U7 (1 équipe)
- Catégorie U9 (2 équipes)
- Catégorie U11 (2 équipes)
- Catégorie U13 (1 équipe)
- Catégorie U15 (2 équipes)
- Catégorie U17 (2 équipes)
- Catégorie Séniors 1 NATIONALE 3 (1 équipe)
- Catégorie Séniors 2 PRE NATIONALE (1 équipe)
- Catégorie Séniors 3 Départementale (jeunes) (1 équipe)
- Catégorie Séniors 4 Départementale (1 équipe)
- Handfit sport santé bien être (1 équipe)

Baby Hand

Entraîneur : Jean Charles PEPIN

Aide : Lukas & Jenny

Créneaux :

Samedi matin de 10h30 à 11h30

Catégorie U7-U9

Entraîneur : Jean Charles PEPIN

Aide : Lukas

Créneaux : Samedi matin

9h30 à 10h30



Catégorie U 11

Entraîneur : Lukas & Flavian

Aide :

Créneaux :

Mardi 17h à 18h30

Vendredi 17h à 18h30

Catégorie U13

Entraîneur : Julien BAUTISTA

Créneaux : 17h00-18h30
Lundi – Mercredi -Vendredi**Catégorie U15 A & B**Entraîneurs : Gilles
Roquelaure & Dylan
TanguyCréneaux : 18h30- 20h00
Mercredi - Vendredi**Catégorie U17 A& B**

Entraîneur : MOUNIR CHEMMA

Aide : Lukas

Créneaux : 18h30 -20h00
Lundi- Mardi-Jeudi**Catégorie Séniors
NATIONALE 3
COSEC**Entraîneur : Cédric SAVELLI
Second : Jérôme DELPLACE
Créneaux : 20h00 – 21h30
Lundi – Mercredi -Vendredi**Catégorie Séniors
PNM**Entraîneur : Jean Charles
PEPIN & Fred Navarro

Créneaux :

Mardi 20h00 – 21h30
Jeudi 20h30 – 22h00**Catégorie Séniors
Départementale 1& 2**

Entraîneur : JC Wein & Roméo

Créneaux :

Jeudi 20h00 – 21h30
Mardi 20h30 – 22h00

Commission Arbitrage

Responsable école arbitrage : Michel VANDEVELDE

Tuteur arbitrage : Michel VANDEVELDE -Marc VIVES- JC Weingaetner

Animateur école arbitrage : Jérémie FORNES

- Jean Christophe Weingaertner Juge Arbitre T1
- Marc VIVES Juge Arbitre T1
- Olivier RAO Juge Arbitre T3
- Thibault PERON Juge Arbitre jeune Territorial T1
- Lucas VIVES Juge Arbitre jeune Territorial T1
- Nans MOYONS Juge Arbitre jeune Territorial T3
- Fabrice DUHIN Juge Fabrice T2
- Alexandre LUCAS JAJ T3
- Évan ANTRONICO JAJ T3



CHARTE DE L'ARBITRE

- Tu seras un **A**cteur du Jeu.
- Tu devras **R**especter les joueurs, dirigeants et spectateurs.
- Tu devras **B**ien veiller au bon déroulement du match.
- Tu seras **I**mpartial, honnête et objectif.
- Tu porteras une **T**enue officielle Tu connaîtras les **R**ègles de jeu.
- Tu continueras à **t'**Entraîner afin de maintenir ta forme physique





Commission CMCD

PREAMBULE Les objectifs du dispositif décrit dans le présent règlement sont de conduire les clubs à œuvrer dans le sens du projet territorial de la Ligue Provence Alpes Côte d'Azur, en les incitant à se structurer dans tous les domaines et en les aidant à s'engager dans les processus de formation proposés par les instances, tout en valorisant leurs efforts à participer à la vie fédérale.

À ce titre, le dispositif CMCD se compose de :

- un socle de base à couvrir, condition obligatoire, dans les 3 domaines définis.

Exigence(s) fonction du niveau de compétition de ou des équipe(s) de référence du club concerné.

- un seuil de ressources pour les 3 domaines, mais sans quotas de points à remplir.

DEFINITIONS En termes d'exigences, les équipes soumises à la CMCD sont les équipes premières et les équipes du même club évoluant dans un autre niveau.

L'équipe première du club est l'équipe évoluant au plus haut niveau d'un championnat territorial (régional ou départemental).

L'équipe réserve est l'équipe du plus haut niveau positionnée immédiatement après l'équipe de référence dans une division inférieure et dans le même niveau que celle-ci.

Il existe 3 niveaux : National, Territorial et Départemental.

FICHES EXIGENCES CMCD TERRITORIALE 2020/2021

N° du club : **6383012** Contrôleur en charge de votre club: **Laurent MARIA**

Nom du club : **LA VALETTE HB**

COMMISSION STATUTS ET RÈGLEMENTS
LIGUE PROVENCE ALPES CÔTE D'AZUR

SOCLES DE BASE Ni négociable, ni modulable - s'il est possible de cumuler plusieurs fonctions, une même personne ne peut être prise en compte que pour un seul domaine et une seule équipe

Equipe(s) soumise(s) à la CMCD	SPORTIF	TECHNIQUE		ECOLE D'ARBITRAGE	
		Ancienne appellation des diplômes	Nouvelle appellation des diplômes	Jeunes Arbitres(1)	Acc. Ecole Arbitrage
<i>Niveau Territorial</i>					
Prénational Masculin	2 Equipes de jeunes Masculines	1 Entraîneur Inter Régional OU 1 Entraîneur Régional + 1 Animateur de Handball	1 titulaire d'un certificat « performer avec des adultes » ou « former des jeunes » OU 1 entraîneur titulaire des certificats BCI/BCS titre 4 + 1 titulaire des certificats	2 Juges Arbitres Jeunes validés JAJ Territorial	1 Acc. Ecole d'Arbitrage validé ou en formation (2)
<i>Niveau Départemental</i>					
1ère Division Masculine	Couvert par les équipes du niveau supérieur	1 Animateur de Handball	1 titulaire des certificats BCI/BC2 titre 4 ou 1 titulaire d'un certificat BC3 ou BC4 du titre 4	2 Juges Arbitres Jeunes minimum J.A.J. Club	1 Acc. Ecole d'Arbitrage validé ou en formation (2)
				1 Animateur d'Ecole d'Arbitrage par club	

(1) Pour être pris en compte les JAJ doivent avoir effectué au moins 5 arbitrages sur des rencontres officielles au 31/05/2021

SEUILS DE RESSOURCES Aux niveaux SPORTIF, TECHNIQUE et JEUNES ARBITRES, les seuils sont conservés sans quota de points à remplir

Sur les fiches bilan CMCD extraction de Geshhand conservation :

- du tableau **Sportif du seuil** pour identifier toutes les équipes jeunes du club,
- du tableau **Technique du seuil** pour identifier tous les titulaires de diplômes du club,
- du tableau **JAJ du seuil** pour identifier tous les JAJ du club

(2) Pour être pris en compte doit avoir effectué au 5 accompagnements sur des rencontres officielles au 31/05/2021

Frédéric BLANC : COMMISSION COMMUNICATION



Mise en place d'un plan de communication

- Publications réseaux sociaux
 - Facebook
 - Instagram
- Flyer
- Site internet
- Développer le sponsoring & le mécéna
- Travailler sur l'image du club

Valérie RAIO : COMMISSION ANIMATION



Buvette

- Création des tournois
- Animation des ateliers après match
- La fête de Noel
- Vacances
- Organisation des stages
(festivité)

Joane SIMONCINI -COMMISSION MEDICALE



La commission contribue à l'élaboration continue de la qualité et de la santé de nos licenciés.

- Réflexion sur l'éthique
- Prise en charge en cas de blessures
- Organisation du suivi (assurance ffhb avec secrétariat)
- Convention avec les hôpitaux
- Une écoute envers nos licenciés

Une permanence pourra être assurée un jour par mois et plus si besoin.

Référent : Charlène PIERART JURISTE- Commission Intégrité



7 dispositifs nationaux pour mieux aider et accompagner les mineur(e)s victimes de violences sexuelles, de bizutage et de harcèlement. La liste n'est toutefois pas exhaustive. Il existe également au niveau local un tissu associatif.

- SNATED Enfance en danger 119
- La voix de l'enfant 01 56 96 03 02
- L'enfant bleu 01 56 56 62 62
- Enfance & partage 0800051234
- Colosse aux pieds d'argile 05 58 97 85 23
- Comité contre le bizutage 06 07 45 26 11
- Cyber harcèlement 0800 200 000

Une permanence téléphonique pourra être assurée et des ateliers.

Valérie RAI0 -COMMISSION ECOLES



Le dispositif 30 minutes d'activité physique quotidienne

Le dispositif s'adresse aux élèves de l'école élémentaire. Il vise à lutter contre l'inactivité et la sédentarité des élèves, ses conséquences sur leur santé, et répond en partie aux recommandations de l'Organisation mondiale de la santé qui estime à une heure d'activité physique quotidienne le besoin minimum pour les enfants.

Notre objectif est d'intervenir dans toutes les écoles élémentaires pour mettre en place le dispositif de 30 minutes avec le Hand 1 er pas, et le Creteruim.

D'intervenir sur les écoles maternelles pour faire des séances de « Baby Hand » sur les poses méridiennes.

De développer avec notre section Handball du collège un lien fort, et une passerelle avec l'UNSS.

SECTION HANDBALL COLLEGE BOSCO 6 ème



Le parcours excellence sportive

Le club de la Valette Handball propose à chaque catégorie en âge de participer aux compétitions fédérales, les meilleurs niveaux de pratique dans les domaines de compétition en département, région avec possibilité d'accès au niveau national.

Le Handball français réussit maintenant depuis plus de 20 ans grâce au Parcours de l'Excellence Sportive offert à chaque licencié(e). d'année en année, d'olympiade en olympiade, l'ensemble des cadres techniques d'Etat ou Fédéraux dispose d'outils performants pour amener les talents vers l'élite mondiale.

Du club jusqu'à l'Equipe de France, la Direction Technique Nationale a construit un RÉSEAU DE DETECTION où chaque athlète est **RECHERCHÉ, TROUVÉ, DÉTECTÉ, SELECTIONNÉ, ORIENTÉ et FORMÉ.**

Il s'agit toujours d'un chemin mûrement réfléchi et accompagné pour que l'athlète soit au centre du *dispositif* car l'objectif est de "former" des champions et des championnes mais sans jamais perdre de vue le rôle éducatif et social du handball.

1. **Le parcours départemental** se déroule au sein de chaque comité où le CTF et son équipe au travers d'actions diverses de détection et de formation en direction des moins de 14 ans constituent les équipes départementales garçons et filles qui disputeront LES INTER COMITÉS, compétition à 1 tour régional et 5 tours nationaux, ouverte à tous les départements métropolitains ainsi qu'aux ligues ultramarines réunionnaise et antillo-guyanaises.
2. **Le parcours régional** s'appuie sur le parcours départemental pour sélectionner les meilleurs talents et potentiels vers les équipes régionales et participer aux INTER LIGUES, compétition à 2 tours avec une FINALE NATIONALE où les 4 meilleures ligues métropolitaines et 2 ligues ultra-marines. Ces jeunes garçons et filles sont aussi orientés vers les structures régionales de formation - les Centres d'Entraînement Régionaux et les Pôles Espoirs -. Pour eux commence le parcours national.
3. **Le parcours national** s'effectue par la formation en Pôle Espoir, en stages inter-régionaux ou nationaux. L'évaluation à travers ces stages et la compétition INTER PÔLES permet aux Entraîneurs Nationaux de constituer leurs sélections nationales - France CADETS et France JEUNES -. Les jeunes entament le parcours international. En fin de ce cycle Pôle espoirs, les meilleurs rejoignent les clubs professionnels au sein des Centre de Formation.



EQUIPE TECHNIQUE LA VALETTE HANDBALL

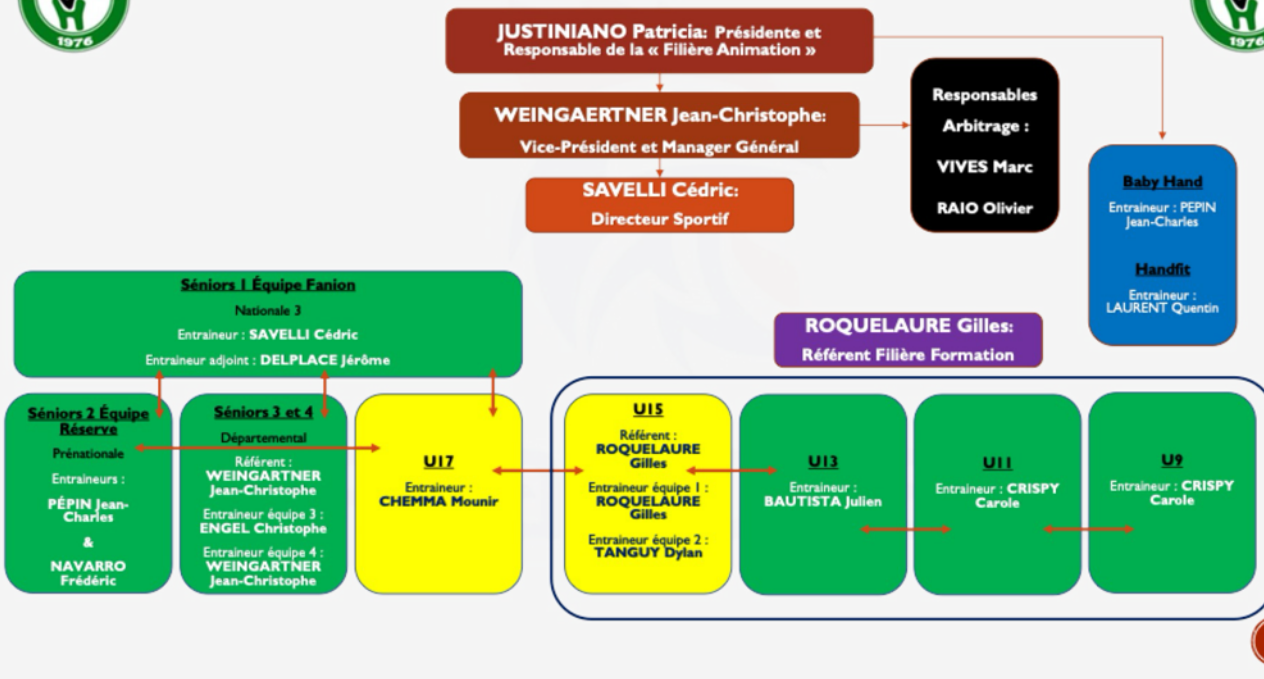

Conseil Administration

Patricia

Présidente



Olivier
Secrétaire Général



Jean Christophe
Vice-Président



Emilie
Trésorière générale

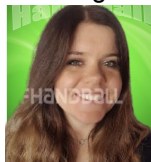

Gilles
Sportif



Marc
Arbitrage



Frédéric
Communication



Jean Paul
Règlement



Joane
Réfèrente médicale



Valérie
Réfèrente Ecoles

GROS POSTES

Chiffres

Recettes :	75 004,00 €
Charges :	80 065 ,00€
Résultat bénéficiaire :	-5 061,00 €

Redevance et Licences : (Achat licence comité et ligue, engagement)	12 000,00 €
--	--------------------

Achats Équipements : (Vêtements- Gouter-Manifestations- fournitures match Matériels)	13 000,00 €
--	--------------------

Services extérieurs	
Défréments des éducateurs	26 000,00 €
Rbs frais déplacement (bénévoles, parents)	11 000,00 €
Arbitrages	6 200,00 €
Service civique	1 750,00 €

Subvention municipale :	22 000,00 €
Cotisation licences :	31 000,00 €
Vente buvette & Manifestations :	10 190,00 €
Dons / Mécénat :	1 300,00 €

Vie Associative

NOS PARTENAIRES

ASSURINVEST

auto-école

LA VALETTE
Conduite

TPCM
Tout Pour la Clôture et la Métallerie

Promocash



EURO-VOILES.com



NOS ACTIVITES

Le Baby Hand



Le Sport Santé Bien Être



Notre site internet

Ecole de Hand Ecole de la Vie La Valette Handball

LES RESULTATS
Week-end 06 - 07 Avril

Samedi	MOUGINS	34-24	L.V.H.
	COSEV DU VAR	14-31	L.V.H. 1
	ST MAURON	20-00	L.V.H. 2
Dimanche	L.V.H. 1	36-30	E. GOLFE
	VAL FRANGERS	38-37	L.V.H. 2

TOURNOI U13 LA VALETTE
Dimanche 2 Juin 2024
Parc des Sports Pablo Picasso

LA VALETTE HANDBALL PRESENTE
INITIATION U9*
HANDBALL 2023

1 MOIS OFFERT
VIENS ESSAYER LE HANDBALL ET
INVITES COPAINS !

MERCREDI
16h30
PARC VALLIS LAETA
22 AV. PABLO PICASSO
83160 LA VALETTE

INSCRIPTION GRATUITE - 06 43 42 55 26 - 1 MOIS OFFERT - CATEGORIE U9

Journal de résultats

Equipe	Score	Equipe
MOUGINS	34-24	COSEV DU VAR
COSEV DU VAR	14-31	ST MAURON
ST MAURON	20-00	L.V.H. 1
L.V.H. 1	36-30	E. GOLFE
E. GOLFE	38-37	L.V.H. 2

PRESENTATION DES NOUVELLES COULEURS

MAILLOT OFFICIEL SAISON 2023 - 2024

Le lancement officiel de la saison 2023 - 2024 pour notre Nationale 3. Retrouvez en avant première le design de notre maillot domicile avant la présentation des joueurs sous ces nouvelles couleurs.

CRÉNEAUX 2023-2024

Date	Equipe	Score
08 avril	Sofiane Bou Ahmed	22 ans
	Maurice Mihal Schwartz	9 ans
	Julia Rabin	6 ans
	Marius Delmas	6 ans
	David Mazon	45 ans

Nos publications FACEBOOK

La Valette Handball - Officiel

Club sportif depuis 1976

Publié par Patricia Justiniano Pro · 27 février ·

👉 Votre match du week-end " la Nationale 3 reçoit Agde Handball à 18h30 " 👉

Nous vous attendons nombreux pour soutenir votre équipe. 🙌

A Samedi pour remplir le COSEC Vallis Laeta!

Ch... En voir plus

LA VALETTE HB VS AGDE HB

SAMEDI 02 MARS 2024
18H30

FFH HANDBALL COSEC LA VALETTE

Voir les statistiques et les publicités [Booster la publication](#)

26 3 commentaires 11 partages

J'aime Commenter Partager

La Valette HANDBALL-Officiel
526 J'aime · 481 followers

Club sportif depuis 1976

Page · Club de sport

Salle Gilbert GIARDINA Parc des Sports Avenue Pablo PICASSO, La Valette-du-Var, France

+33 6 88 61 86 82

communication@lvhandball.com

lvhandball.com

Promouvoir le site web

Publications À propos Mentions Avis Abonnements Photos Plus

Intro

Club sportif depuis 1976

Modifier votre bio

Page · Club de sport

Salle Gilbert GIARDINA Parc des Sports Avenue Pablo PICASSO, La Valette-du-Var, France

+33 6 88 61 86 82

communication@lvhandball.com

lvhandball.com

Promouvoir le site web

Publications

À la une

Que voulez-vous dire ?

Vidéo en direct Photo / vidéo Reel

À la une

Ce ne sera visible que si vous épinglez quelque chose.

Publications

Filtres Gérer les publications

Vue Liste Vue Grille

La Valette HANDBALL-Officiel

Publié par Patricia Justiniano Pro · 2 h ·

👉TOUTES LES LIES à La Valette

La Valette HANDBALL-Officiel

Intro

Club sportif depuis 1976

Modifier votre bio

Page · Club de sport

Salle Gilbert GIARDINA Parc des Sports Avenue Pablo PICASSO, La Valette-du-Var, France

+33 6 88 61 86 82

communication@lvhandball.com

lvhandball.com

Promouvoir le site web

Fermé

Sièges en terrasse

Fourchette de prix · €

Pas encore évalué (2 avis)

Modifier les infos

Ajouter du contenu à la une

Photos

Toutes les photos

Voir les statistiques et les publicités

Booster la publication

Vous et 21 autres personnes

2 partages

J'aime Commenter Partager

Écrivez un commentaire...

La Valette HANDBALL-Officiel

Publié par Jean Christophe Weingartner · 29 mars à 18:30

Joyeuses Pâques

La Valette HANDBALL-Officiel

Publié par Patricia Justiniano Pro · 25 mars à 16:12

Lien pour renseignements et inscriptions

https://bit.ly/lvhandball

Cher amis Handballeurs

La Valette HANDBALL-Officiel

+33 6 88 61 86 82

communication@lvhandball.com

lvhandball.com

Promouvoir le site web

Fermé

Sièges en terrasse

Fourchette de prix · €

Pas encore évalué (2 avis)

Modifier les infos

Ajouter du contenu à la une

Photos

Toutes les photos

La Valette HANDBALL-Officiel

Publié par Patricia Justiniano Pro · 10 mars à 19:26

👉Départ de l'espace Pierre Bel

0:04 / 0:41

Voir les statistiques et les publicités

Booster la publication

10

4 commentaires 1 partage

J'aime Commenter Partager

La Valette HANDBALL-Officiel

Publié par Patricia Justiniano Pro · 10 mars à 19:20

Informations concernant les données de statistiques de Page · Confidentialité · Conditions générales · Publicités · Choix publicitaires · Cookies · Plus · Meta · 2024

Votre N° d'affiliation :

6383012

Votre développement quantitatif	2020				2021				2022				2023				2024			
	2020	2021	2022	2023	2020	2021	2022	2023	2020	2021	2022	2023	2020	2021	2022	2023	2020	2021	2022	2023
Nb total de licencié(e)s	16	17	31	33	125	161	190	237	1	1	1	1	1	1	1	1	1	1	1	1
Total dirigeant(e)s et jeunes dirigeant(e)s	6	10	12	17	11	13	14	27	1	1	1	1	1	1	1	1	1	1	1	1
dont création		4	5	8	1	5	5	14												
dont renouvellement	6	6	7	9	10	8	7	9												
dont mutation							2	4												
Total pratiquant(e)s	10	7	13	16	114	148	154	210												
dont création	3	5	12	12	22	59	51	46												
dont renouvellement	7	2	1	4	86	79	95	112												
dont mutation							8	52												
Total événementielle			6		6	10	8	22												

total général	2020	2021	2022	2023	2024	2025-2023	Dont 17 ans
Féminins	16	17	31	33	12	▲	12
Masculins	125	161	190	237	134	▲	134
Nombre total de licenciés	141	178	221	270	146	▲	146

à date	J-1 an	à ce jour	validé	finalisé	en cours
Nb total de licencié(e)s	222	270			12
Total dirigeant(e)s et jeunes dirigeant(e)s	28	44			
dont création	12	22			
dont renouvellement	14	18			
dont mutation	2	4			
Total pratiquant(e)s	166	226			12
dont création	62	58			
dont renouvellement	96	116			
dont mutation	8	52			12
Total événementielle	28				

Les pratiques	2020				2021				2022				2023				2024			
	2020	2021	2022	2023	2020	2021	2022	2023	2020	2021	2022	2023	2020	2021	2022	2023	2020	2021	2022	2023
Blanche Dirigeant																				
Dirigeant	6	10	12	17	11	13	13	27												
Baby-Hand		4	6	7	1	11	10	11												
Blanche Joueur +16 ans																				
Corpo																				
HandEnsemble																				
Handfit	4		4	4			1	1												
Joueur - 12 ans	6	3	3	5	35	48	47	53												
Joueur 12/16 ans					27	43	48	61												
Joueur + 16 ans					41	45	48	84												
Joueur Indépendant																				
Loisir																				
Joueur international																				
Événementielle			6		6	10	8	22												

à date	J-1 an	à ce jour	validé	finalisé	en cours
Blanche Dirigeant	7				
Dirigeant	27	44			
Baby-Hand	15	18			
Blanche Joueur +16 ans					
Corpo					
HandEnsemble					
Handfit	3	5			
Joueur - 12 ans	30	58			
Joueur 12/16 ans	48	61			9
Joueur + 16 ans	48	84			3
Joueur Indépendant					
Loisir					
Joueur international					
Événementielle	28				

Votre niveau de structuration Arbitres, Techniciens arbitres (ACTIF)	2020				2021				2022				2023				2024			
	2020	2021	2022	2023	2020	2021	2022	2023	2020	2021	2022	2023	2020	2021	2022	2023	2020	2021	2022	2023
JA ELITE																				
JA PRE-ELITE																				
JA FEDERAL																				
JA T1					1	2		2												
JA T2					1	1	1	1												
JA T3					1	1	1	1												
JA J T1							1	2												
JA J T2							2													
JA J T3					2	20	20	11												
JA J CLUB						7	2	2												
Animateur Ecole Arbitrage certifié							1													
Animateur Ecole Arbitrage en formation							4	5												
Faire vivre une école d'arbitrage							1													
Juge accompagnateur National																				
Juge accompagnateur Territorial																				
Juge accompagnateur Club								1												
Juge accompagnateur en formation																				
Juge Délégué National																				
Officiel de Table de marque	1	1	1	1	1	2	3	4												
Officiel de Table de marque en formation								2												
Responsable de Salle et espace de compétition																				

Etat de la structure	2020	2021	2022	2023	2024
Club(s) affilié(s) Civil	1	1	1	1	1
Club(s) affilié(s) Corpo					
Club(s) affilié(s) Jeunes					
dont Nouveau club					
dont En sommeil et réaffilié					
dont Mis en sommeil, cessation, supprimé					
dont Affilié sans licence					

Votre niveau de développement qualitatif	2020				2021				2022				2023				2024			
	2020	2021	2022	2023	2020	2021	2022	2023	2020	2021	2022	2023	2020	2021	2022	2023	2020	2021	2022	2023
Nb Equipes Elite (LNH, LHM, DDM, DDP)																				
Nb Equipes National -18 ans																				
Nb Equipes Regional Séniores																				
Nb Equipes Regional Jeunes																				
Nb Equipes Départemental Séniores																				
Nb Equipes Départemental Jeunes																				

Votre ancrage territorial	2020	2021	2022	2023	2024
Population totale de la structure	3 111 134	3 111 134	2 072 366	2 045 149	
Taux de licenciés total au regard de la population	0,005	0,006	0,009	0,013	
Population totale de la structure de 3 à 65 ans Féminin	125 978	19 518	25 997	25 997	
Taux de licenciés total au regard de la population Féminin	0,013	0,087	0,096	0,127	
Population totale de la structure de 3 à 65 ans Masculin	123 446	19 019	25 245	25 245	
Taux de licenciés total au regard de la population Masculin	0,101	0,847	0,865	0,839	
Nb de communes d'au moins 5000 habitants (communales)	17	16	20	25	
Nb de communes potentielles pour la structure	272	272	119	119	

Votre niveau de structuration Techniciens (avec date de validité et licencié)	2020				2021				2022				2023				2024			
	2020	2021	2022	2023	2020	2021	2022	2023	2020	2021	2022	2023	2020	2021	2022	2023	2020	2021	2022	2023
Mastercoach																				
DESEPS Performance Sportif Mention Handball																				
Brevet Etat Educateur Sportif 2eme degré																				
TSEP Entraîneur Pro adultes																				
TSEP Entraîneur Pro jeunes																				
CF Agir dans le contexte du sport et du handball professionnel																				
CF Dirigeant/entraîneur un groupe de joueurs prof/écolu professionnel																				
CF Dirigeant/entraîneur pour former au métier de sportif pro de hand																				
Entraîneur Fédéral - Adultes-Enfants-Jeunes																				
TS Entraîneur de handball																				
DEJEPS Perfectionnement Sportif Mention Handball																				
CF Performer avec des adultes																				
CF Former des jeunes																				
CF Développer le modèle économique																				
CF Coordonner un projet technique ou sportif																				
Entraîneur International - Adultes-Enfants-Jeunes																				



LA VALETTE HB

Votre situation au

02/04/2024

licences Événementielles par événement	2020				2021				2022				2023				2024			
	2021	2022	2023	2024	2021	2022	2023	2024	2021	2022	2023	2024	2021	2022	2023	2024	2021	2022	2023	2024
Total :					Féminins				Masculins											
dont Citoyenneté																				
dont Intégrité																				
dont Babyband																				
dont Hand 1er pas/Mini hand																				
dont Hand à 4																				
dont Handensemble																				
dont Handfit																				
dont Beach Handball																				
dont Handball à 7																				
dont Multi-pratiques																				

Événement	2020				2021				2022				2023				2024			
	2021	2022	2023	2024	2021	2022	2023	2024	2021	2022	2023	2024	2021	2022	2023	2024	2021	2022	2023	2024
Total :									3				4							
dont Citoyenneté																				
dont Intégrité																				
dont Babyband																				
dont Hand 1er pas/Mini hand																				
dont Hand à 4																				
dont Handensemble																				
dont Handfit																				
dont Beach Handball																				
dont Handball à 7																				
dont Multi-pratiques																				

licence événementielle (N-1) transformée en pratiquante ou dirigeante (N)	2020				2021				2022				2023				2024			
	2021	2022	2023	2024	2021	2022	2023	2024	2021	2022	2023	2024	2021	2022	2023	2024	2021	2022	2023	2024
Total :									2											
dont Citoyenneté																				
dont Intégrité																				
dont Babyband																				
dont Hand 1er pas/Mini hand																				
dont Hand à 4																				
dont Handensemble																				
dont Handfit																				
dont Beach Handball																				
dont Handball à 7																				
dont Multi-pratiques																				

Actions mois de :	2020				2021				2022				2023				2024			
	2021	2022	2023	2024	2021	2022	2023	2024	2021	2022	2023	2024	2021	2022	2023	2024	2021	2022	2023	2024
Hand pour Elles																				
Mois du Babyband																				
Mois du Hand à 4																				
Participer au Kinder Joy Of Moving Handball Days (KJOM)																				
Mois du Beach																				
Mois du Handfit																				
Mois du Handensemble																				

Kilomètres parcourus	2020				2021				2022				2023				2024			
	2021	2022	2023	2024	2021	2022	2023	2024	2021	2022	2023	2024	2021	2022	2023	2024	2021	2022	2023	2024
Total :																				
Elite (LNH - LFH - D2M - D2F)																				
National (N1 - N2 - N3)																				
National -18 ans																				
Régional Séniors									699	3 744	3 452	3 452								
Régional Jeunes											3 597	3 597								
Départemental Séniors									179	633	496	496								
Départemental Jeunes									230	6 175	5 329	5 329								

Recensement emplois - volontaires	2020				2021				2022				2023				2024			
	2021	2022	2023	2024	2021	2022	2023	2024	2021	2022	2023	2024	2021	2022	2023	2024	2021	2022	2023	2024
Total :									2				2							
Emplois Fédération																				
Cadres techniques Fédération																				
Emplois et cadres techniques groupement employeur																				
Emplois et cadres techniques ligues																				
Emplois et cadres techniques comités																				
Emplois clubs																				
Services civiques																				

licences pratiquantes par tranche d'âge	FEMININS																			
	2020				2021				2022				2023				2024			
	2021	2022	2023	2024	2021	2022	2023	2024	2021	2022	2023	2024	2021	2022	2023	2024	2021	2022	2023	2024
	Création								Renouvellement											
2 ans et moins																				
3 ans																				
4 ans																				
5 ans																				
6 ans																				
7 ans																				
8 ans																				
9 ans																				
10 ans																				
11 ans																				
12 ans																				
13 ans																				
14 ans																				
15 ans																				
16 ans																				
17 ans																				
18 ans																				
19 ans																				
20 ans																				
21 ans																				
22 ans																				
23 ans																				
24 ans																				
25 ans																				
26 ans et plus																				

licences pratiquantes par tranche d'âge	MASCULINS																			
	2020				2021				2022				2023				2024			
	2021	2022	2023	2024	2021	2022	2023	2024	2021	2022	2023	2024	2021	2022	2023	2024	2021	2022	2023	2024
	Création								Renouvellement											
2 ans et moins																				
3 ans																				
4 ans																				
5 ans																				
6 ans																				
7 ans																				
8 ans																				
9 ans																				
10 ans																				
11 ans																				
12 ans																				
13 ans																				

EMP G1 - Population de 15 à 64 ans par type d'activité en 2019

EMP G1 - Population de 15 à 64 ans par type d'activité en 2019

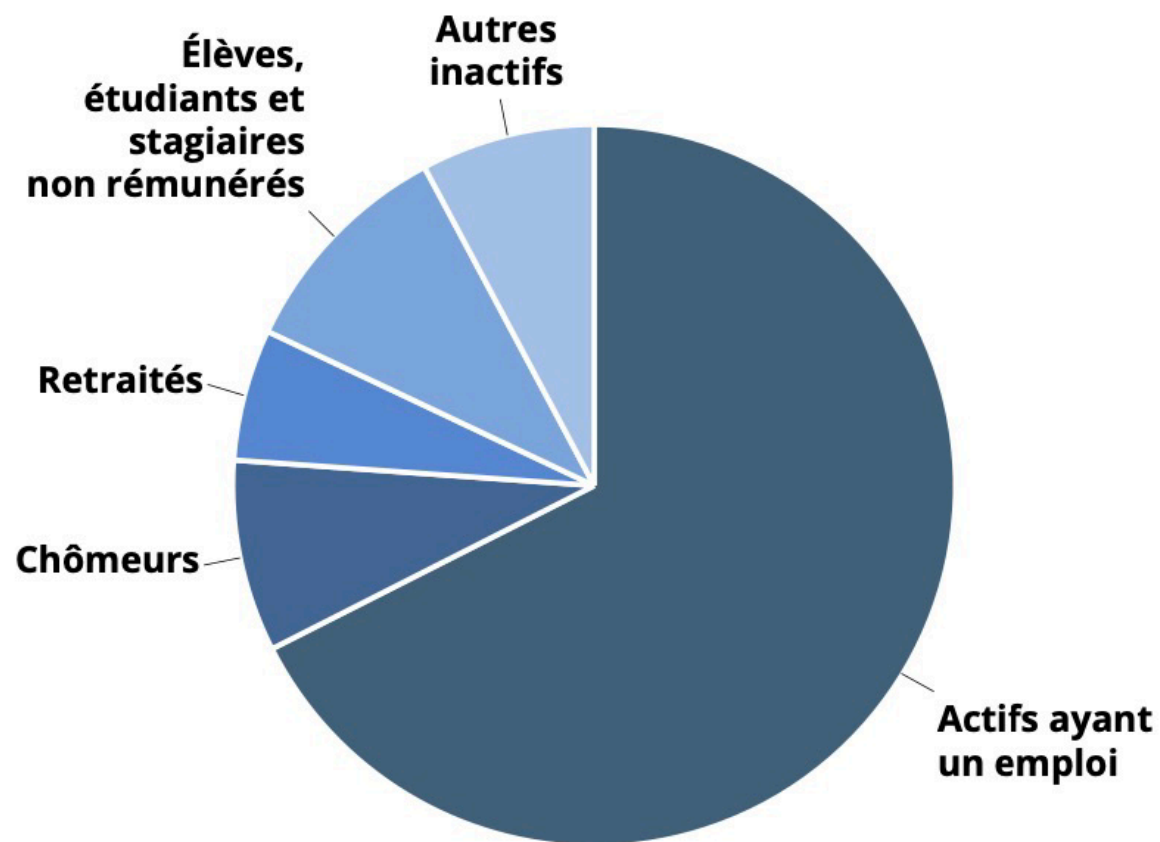

Source : Insee, RP2019 exploitation principale, géographie au 01/01/2022.

EMP G4 - Taux de féminisation des emplois par statut et secteur d'activité en 2019

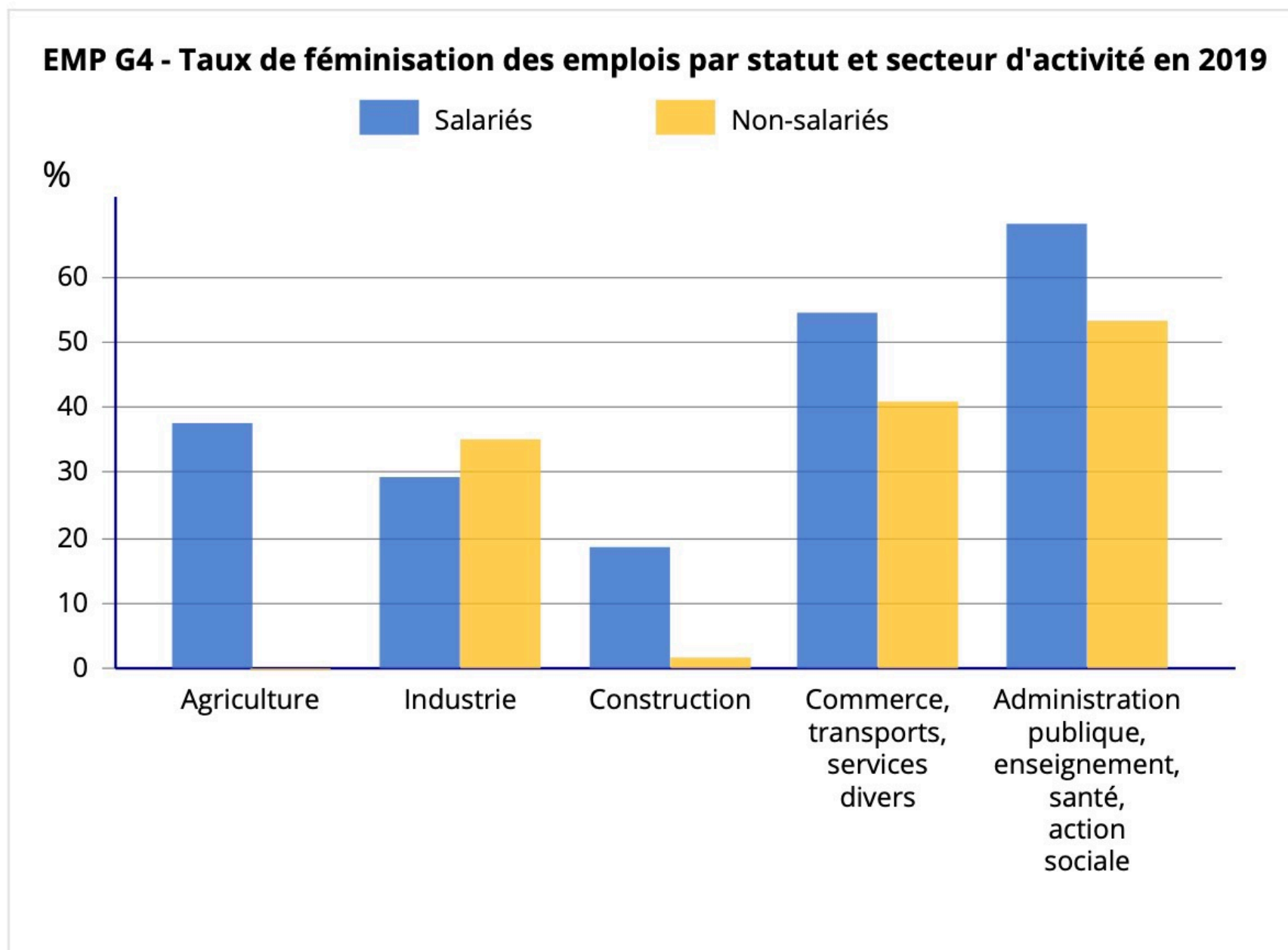

Source : Insee, RP2019 exploitation complémentaire lieu de travail, géographie au 01/01/2022.



LA VALETTE HANDBALL

DOSSIER SPONSORING

Notre situation géographique nous donne une place privilégiée dans la communauté d'agglomération.

Avec ses 24054 habitants, ses 28 équipements sportifs, plus de 300 associations, dont 52 associations sportives, 330 professionnels de la santé présents dans la communes, ses 2 collèges, ses 12 écoles, ses 4 crèches.

270 licenciés à la Valette,

14 équipes engagées,

4 équipes séniors,

8 équipes jeunes

#LOVELVH





PARTICIPER A L'AVENTURE

La Valette HANDBALL rappelle son attachement au principe de Non-Lucrativité de sa gestion ainsi qu'au désintéressement de celle-ci. Elle mobilise pour ce faire, **en priorité la générosité humaine et financière**. Elle garantit une gestion avec transparence et rigueur. Elle promeut en outre un bénévolat créatif, vivant et dynamique.

L'Association la Valette Handball, suscite l'engagement bénévole en reconnaissant à ses acteurs, dans leur champ d'action, une légitimité identique à celle des professionnels.

De ces valeurs en découle des principes d'actions tels que : l'éthique, la libre expression, le pouvoir d'agir, la participation active, l'ouverture, l'anticipation et l'adaptation.



QUI SOMMES NOUS ?

Fondé en 1976 par Jean Weingaertner et Jacky Iglesias, le club de La Valette Handball possède une progression, au niveau des effectifs et des résultats, des plus méritantes de l'aire toulonnaise. Celle-ci s'est cependant accélérée depuis 1987. Cette année-là, l'équipe dirigeante est renforcée et l'encadrement technique est l'un des plus qualifiés et titrés du département : l'équipe fanion est championne de Côte d'Azur et accède à la Pré-Nationale en 1989, puis monte en Nationale 3 **en 1993**.

Lors de cette année, Denis Lathoud, alors médaillé de bronze aux Jeux olympiques de Barcelone en 1992 puis champion du monde en 1995 avec les "Barjots", parraine le club. Lors de la saison 2005-2006, l'équipe fanion, alors en Nationale 3, manque la montée en Nationale 2 à la différence de but, et descendra en Pré-Nationale l'année suivante.

Une première entente avec le club voisin de La Garde a été créée en 2009/2010, sous le nom de l'EMGV, l'équipe évolue au niveau Pré-Nationale.

Saison 2010-2011, le club du L.V.H prend un nouveau visage et un nouveau virage avec à sa tête, la Présidente Patricia JUSTINIANO qui insuffle une nouvelle direction en faisant évoluer cette convention sous le nom des « THOUARS »

La saison 2013-2014 c'est un succès complet, l'équipe première accède en Nationale 3, et sa réserve en Pré-Nationale. Les -18 rejoignent l'entente EMGV et jouent une année en championnat de France où ils se qualifient pour la poule haute.

2016-2017 : arrêt de la convention EMGV, une belle page a été tournée. La Valette Handball a pris un nouveau cap.

2019-2020 : dans l'introspective d'une montée en Nationale 3. C'est aussi la continuité des changements, avec la création de la convention avec « Coudon- Gapeau » sur les U1/U17 et l'année suivante sur nos deux équipes séniors de « Pré-Nationale et Excellence Territoriale ».

2022-2023 : Un succès total, 30 ans après la première montée, 10 ans après la double montée, la « convention La Valette handball- Coudon » fait coup double et accède en Nationale 3 et en PNM.

2023-2024 La Valette Handball stop la convention à la demande du Coudon et **redevient Valettoise pour évoluer en Nationale 3.**

UN PROJET POUR LES JEUNES

Le LVH est conscient de l'apport des jeunes dans une association sportive, que ce soit par leur dynamisme, leur potentiel d'évoluer dans nos équipes élites ou par leur expertise nouvelle sur l'entrepreneuriat.

C'est dans ce sens que nous responsabilisons de plus en plus nos jeunes licencié.e.s à passer des formations sur l'arbitrage ou le coaching.

Aujourd'hui, nous pouvons nous vanter d'avoir plusieurs jeunes joueurs qui entraînent, organisent des stages multisport et de perfectionnement de la meilleure des manières.

#WEARELVH



À une autre échelle, nous essayons de professionnaliser encore un peu plus le club et toujours par nos jeunes, par le biais de contractualisation, d'alternances et de stages.



NOS VALEURS



Un engagement militant : L'association crée du lien social, s'opposant à l'individualisme ambiant, elle développe, le "vivre ensemble" et pour cela poursuit une double mission sociale, de veille et d'interpellation, d'innovation et d'anticipation.

Une politique de partenariat : Favoriser au maximum le partenariat, au-dedans et au-dehors, entre experts, licenciés, et bénévoles, prestataires de service et usagers actifs, donateurs et bénéficiaires, aidants et aidés, ...

Un travail en réseau : Développer des partenariats et agir en réseau. Être partenaire, se respecter mutuellement, s'engager dans la poursuite d'une oeuvre commune.

Le partenariat se définit comme culture du partage, fondement de notre projet associatif.



NOS OBJECTIFS :

Faire évoluer l'équipe première au niveau national.

Continuer de mettre l'accent sur la formation en la développant de façon optimale grâce à des entraîneurs qualifiés, afin que nos équipes jeunes évoluent au plus haut niveau territorial ou départemental.

Assurer l'intervention dans différentes institutions (écoles primaires, collège, autres associations, partenaires, etc.) pour promouvoir le handball et mettre en avant notre territoire.

Professionaliser la structure par l'emploi.

Développer la structure associative (offres, vie du club, bénévoles, etc.)





LICENCIÉ(E)S



250

IMPRESSIONS RESEAUX SOCIAUX

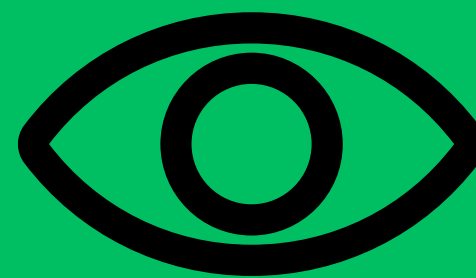

1500

EQUIPES



15

CAPACITÉ GYMNASÉ

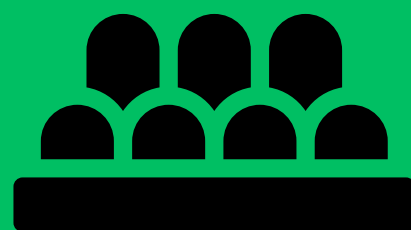

600

ABONNÉ(E)S RÉSEAUX SOCIAUX



571

BON A SAVOIR



RELATIONS MEDIAS

VAR MATIN
RESEAUX SOCIAUX
PARTENAIRES
SPONSORS

#WEARELVH

HANDBALL

L'entente La Valette/Coudon remonte en Nationale 3

Comme il y a 30 ans jour pour jour, le club de La Valette, jadis le LVH, désormais l'entente La Valette-Coudon, sera de retour en N3 la saison prochaine. Au terme d'un parcours exceptionnel, grâce à une montée en puissance inexorable. « *Nous terminons invaincus en play-offs et plus généralement sur les seize dernières rencontres. Nous avons fait une saison de folie. Les joueurs ont beaucoup travaillé et méritaient d'être récompensés* », explique l'entraîneur Cédric Savelli. Les partenaires du meilleur buteur Pierrick Tanguy (113 buts au total) n'ont rien laissé au hasard lors du sprint final en dominant Villefranche Saint-Jean Beaulieu (31-25), Nice (42-20) et Cagnes-sur-Mer (33-27).



L'entente La Valette/Coudon a réalisé une saison fabuleuse. (Photo An. D.)

ont alimenté la marque. Enfin, coup de « Je remercie les bénévoles, les diri-





SPONSORING MÉCÉNAT



LE MÉCÉNAT

est aussi un soutien apporté par une entreprise ou un particulier mais sans aucune contrepartie. Il s'agit donc d'un acte à titre gratuit. Tout comme le sponsoring, le mécénat offre des avantages fiscaux :

POUR UNE ENTREPRISE

les versements, pris dans la limite de 0,5% du chiffre d'affaires HT, effectués par les entreprises assujetties à l'impôt sur le revenu ou à l'impôt sur les sociétés, au profit d'organismes d'intérêt général ayant un caractère sportif, ouvrent droit à une réduction d'impôt égale à 60% de leur montant.

POUR UN PARTICULIER

les sommes, prises dans la limite de 20% du revenu imposable, qui correspondent à des dons et versements effectués par les contribuables domiciliés en France, y compris l'abandon exprès de revenus ou produits, ouvrent droit à une réduction d'impôt sur le revenu égale à 66% de leur montant.



PACK EXPERT

Affichage publicitaire numérique
Pannautique sur le mur du gymnase

Affichage publicitaire en tribune sur roll-up, visible lors des matchs ou évènements.

Affichage sur nos réseaux sociaux et notre site internet.

Partage de vos publications.

PACK ALL STAR

Pack Expert +

Présent sur nos maillots (prix divergeant en fonction de l'emplacement du sponsor sur le maillot

Mise en avant de la marque sur les RS et site internet

Vidéo personnalisée présentant votre marque



OFFRES ET SUPPORTS COM

Vous soutenez les valeurs du sport ? Vous souhaitez faire connaître votre entreprise et dynamiser votre communication ? Devenez partenaire du LVH !

Nous vous proposons 3 différents supports de communication pour afficher votre identité et votre soutien au club.



PACK EXPERT

800 €

Un engagement en douceur,
sans aucune prise de risque



Panneau



ROLL UP



RS et Site internet

<https://www.lvhandball.com/>



#WEARELVH



PACK ALL STAR



Choix à la carte de la visibilité sur textiles
(cf bon de commande)

Vidéos
PERSONNALISEES
en Story

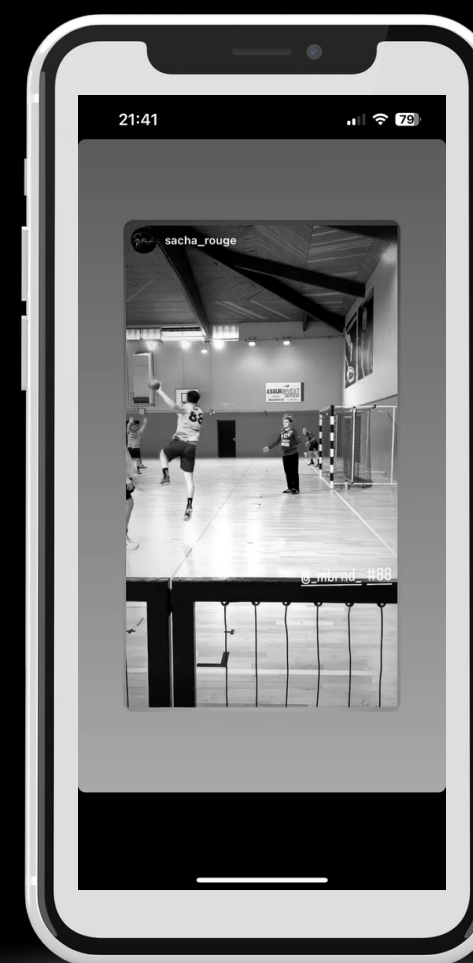

A partir de 2000 €
(cf bon de cde)

Plus tous les avantages
du pack expert

#WEARELVH

VISIBILITE MAILLOTS ET BANDEROLES

EMPLACEMENTS :

SP1

SP2

SP3

SP4

SP5

SP6

SP7

SP8



PANNEAU PUB
TERRAIN